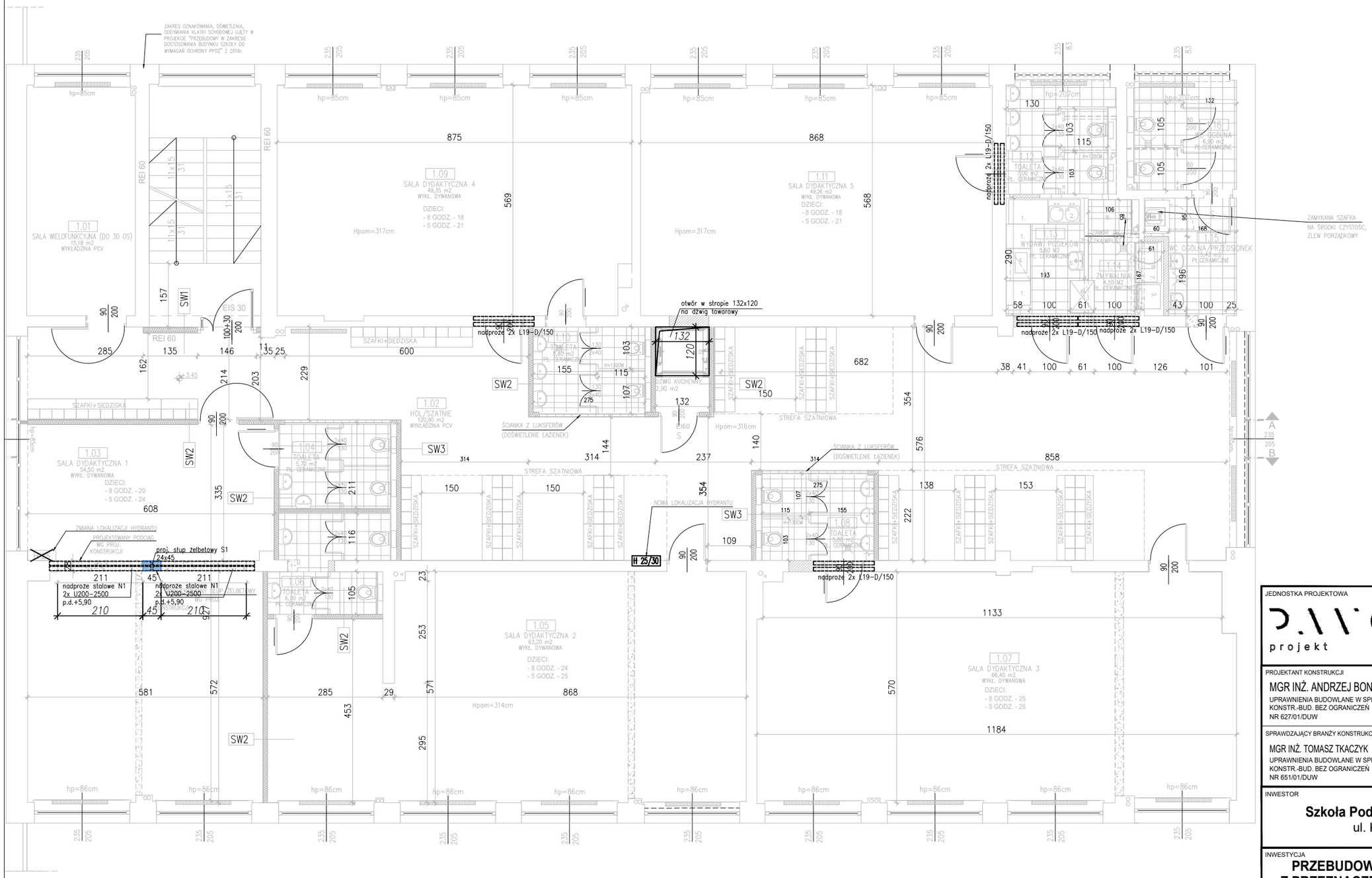

JEDNOSTKA PROJEKTOWA

PAVO projekt

PAVO Projekt Sp. z o.o.
ul.Fabryczna 16H, 53-609 Wrocław
692 489 075, biuro@pavoprojekt.pl
KRS: 0000672640, NIP: 8943102296
REGON: 367011321

PROJEKTANT KONSTRUKCJI	PODPIS/PIECZĘĆ
MGR INŻ. ANDRZEJ BONDARYK UPRAWNIENIA BUDOWLANE W SPECJALNOŚCI KONSTR.-BUD. BEZ OGRANICZEŃ NR 627/01/DUW	
SPRAWDZAJĄCY BRANŻY KONSTRUKCYJNEJ	**PODPIS/PIECZĘĆ**
MGR INŻ. TOMASZ TKACZYK UPRAWNIENIA BUDOWLANE W SPECJALNOŚCI KONSTR.-BUD. BEZ OGRANICZEŃ NR 651/01/DUW	

INWESTOR

Szkoła Podstawowa nr 6 im. Janusz Korczaka
ul. Kleeberga 4, 56-400 Oleśnica

INWESTYCJA

PRZEBUDOWA CZĘŚCI SZKOŁY PODSTAWOWEJ Z PRZEZNACZENIEM NA ODDZIAŁY PRZEDSZKOLNE
Segment B. I piętro
ul. Kleeberga 4, dz.nr 3/65, AM-12 Obręb Oleśnica

BRANŻA	STADIUM
KONSTRUKCJA	PROJEKT WYKONAWCZY

TYTUŁ RYSUNKU

RZUTU I PIĘTRA - KONSTRUKCJA

NR RYSUNKU	REWIZJA	SKALA	DATA
Kw3	00	1:100	23.01.2020